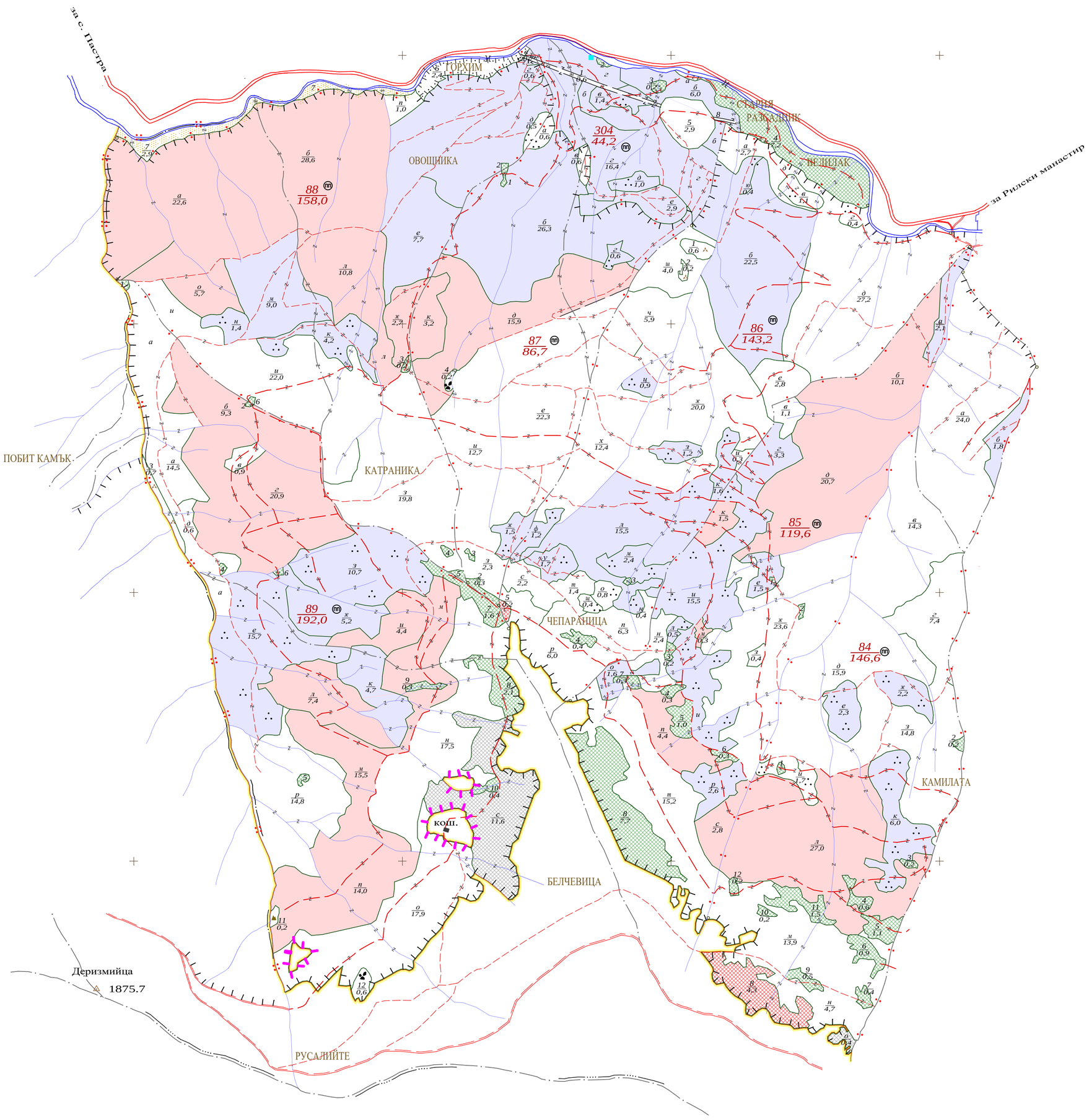

11

ЛЕГЕНДА

- Триангулачна точка
- 321,8 Надморска височина
- Масивна постройка
- Паянтова постройка
- Църква,параклис-масивни
- Църква,параклис-паянтови
- Гробище
- Отделен гроб
- Паметник
- Табан-мини отпадъци
- Радиомачта,ретранслатор
- Трансформатор
- Посока на речно течение
- Извор
- Чешма без и с корито
- Водоем;водохранилище
- Тунел-вход,изход
- Вход на пещера
- Скали
- Бараж
- Почвен профил
- Ветровал,бурелом,снеголом
- Клек
- Храсти
- Горско сечище
- Опожарена гора
- Блато;блатна растителност
- Разсадник
- Отделно дърво
- ДН ДЛ Дивечова нива,ливада
- Дворно място
- Защитена територия
- Седалище на ДГС
- Седалище на ГСУ
- Ловен дом;хижа
- Посока към гранични отдели
- Граничен стълб (око)
- Знак за общност
- Граница между отдели
- Граница между ГСУ
- Граница между ДГС
- Постоянна пробна площ
- Временен склад
- Горска култура
- Нелесопригодна голина
- Нелесопригодна площ
- Населено място
- Просека
- Вододелбило
- Водослив
- Шосе
- Автомобилен път
- Тракторен път
- Коларски път
- Пътека
- Ж.П.Линия

АДМИНИСТРАТИВНИ ГРАНИЦИ
- държавна
- областна
- общинска
- кметска
- землищна

ВИД СОБСТВЕНОСТ
- Държавна
- Общинска
- Частна
- Гори по чл.19

ВИД ПОДОТДЕЛ
- Голина
- Поляна
- Нива
- Ливада

НАСОКИ НА СТОПАНИСВАНЕ
- Възобновяване
- Отглеждане
- Селекционна
- Техническа
- Трансформация

ВИД ТЕРИТОРИЯ
- Гори върху земеделски земи
- Гори върху горска територия
- Гори върху водна територия
- Гори върху нарушени терени

УПРАВИТЕЛ:...../инж.Мариян Трайков/

1:10000

1 см от картата отговаря на 100 м от местността

100 0 100 200 300 400 500

Изпълнител: "АЙКО-1991 НТ-Трайков и сие" СД, София, 2025 г.